

## REGISTRO NACIONAL DE AREAS SILVESTRES PROTEGIDAS DEL PARAGUAY - SINASIP CÓDIGO: ASP\_Nº: 055

### CATEGORIA DE MANEJO DE LA CLASIFICACIÓN DE LAS A.S.P.

- Área Silvestre Protegida bajo Dominio Público  marque con x
- Administración ONG (Reservas Privadas)  marque con x
- Categoría Especial  marque con x
- Título de propiedad  Sí  No

### DATOS ADMINISTRATIVOS DEL ASP.

Información general de creación del ASP.

<b>Nombre y Categoría de manejo:</b> Reserva Privada Limoy		
<b>Leyes y/o Decreto/s de creación N°:</b> Decreto N° 7620		<b>De fecha:</b> 22/08/2017
<b>Decreto que Rectifica :</b> Decreto N° 9083		<b>De fecha:</b> 04/04/2023
<b>Plan de Manejo:</b> 2024-2028	<b>Mensura:</b> Si	<b>Título:</b> Si
<b>Departamento/s:</b> Dpto Alto Paraná		<b>Distrito/s:</b> San Alberto
<b>Superficie:</b> 22.529 ha		

### JUSTIFICACIÓN TECNICA

Características Particulares de los Recursos Existentes en el Área

**Ecorregión:** BAAPA

#### **Objetos de conservación.**

**Flora:** La Reserva Natural Limoy probablemente es una de las áreas protegidas de ITAIPU que alberga la mayor diversidad de especies vegetales. Hasta la fecha fueron registradas 754 especies de plantas vasculares y no vasculares correspondientes a 483 géneros y 130 familias.

La mayoría de las especies encontradas son típicas de las formaciones boscosas y humedales de la ecorregión, aunque también existen especies poco conocidas como *Gaylussacia brasiliensis*.

**Fauna:** La RN Limoy cuenta con registros de 63 especies de mamíferos, 314 aves, 17 reptiles, 23 especies de anfibios y 52 especies de peces.

La avifauna registrada en el área es una de las de mayor cantidad de especies de las reservas de Itaipú, sólo superada por la Reserva Carapa e Itabó, reflejan las características típicas del Bosque Atlántico del Alto Paraná, encontrando varias de ellas bajo algún nivel de amenaza nacional o internacional. Es importante resaltar la condición de la RN Limoy como una de las 57 áreas IBAs en el Paraguay.

Se han registrado 46 especies de 69 especies endémicas del BAAPA (aproximadamente el 66%), entre las que se puede citar: *Tinamus solitarius*, *Aramides saracura*, *Notharchus swainsoni*, *Selenidera maculirostris*, *Campephilus robustus*, *Amazona vinacea*, *Mackenziaena severa*, *Drymophila malura*, *Procnias nudicollis*, *Chiroxiphia caudata*, *Schiffornis virescens*, por citar solo algunos.

Se cuenta con un registro de 13 especies con los niveles más importantes de amenaza a nivel nacional (Res. MADES 254/19). Es importante mencionar que 6 son especies endémicas del Bosque Atlántico de Alto Paraná. Mientras que, 64 especies se encuentran amenazadas a nivel local (Res. MADES 254/19); entre los que podemos citar son: *Geotrygon montana*, *Antrostomus sericocaudatus*, *Stephanoxis loddigesii*, *Accipiter bicolor*, *Trogon Rufus*, *Notharchus swainsoni*, *Veniliornis spilogaster*, *Celeus flavescens*, *Campephilus robustus*, *Lochmias nematura*, *Cranioleuca obsoleta*, *Chiroxiphia caudata*, *Manacus manacus*, *Tityra semifasciata*, *Schiffornis virescens*, *Pachyramphus castaneus*, *Tachyphonus coronatus* y *Euphonia pectoralis*, entre otros.

En cuanto a la ictiofauna, para la zona de la RN Limoy se encuentran registradas 52 especies de peces agrupadas en 7 órdenes y 22 familias.

## **Físico:**

**Culturales:** En la región todavía se puede comprobar la presencia de comunidades de los pueblos Ava Guarani (Alto Paraná y Canindeyu) y Mbya (solo en Alto Paraná). Sus estrategias socioeconómicas están amenazadas por el avance indiscriminado de la frontera agrícola y la falta de planes concretos que consideren el mejoramiento de su calidad de vida y el mantenimiento de su cultura.

Actualmente la RN Limoy está rodeada de propiedades cuyos dueños se dedican principalmente a la producción agrícola intensiva siendo esta actividad responsable, en gran parte, del estilo de vida de los mismos. Asimismo, las costumbres se encuentran fuertemente influenciadas por el Brasil tanto que el portugués constituye uno de los idiomas más empleados por locales junto con el guaraní.

---

## MAPAS Y/O PLANOS DEL ASP.

Ubicación y límites del ASP.

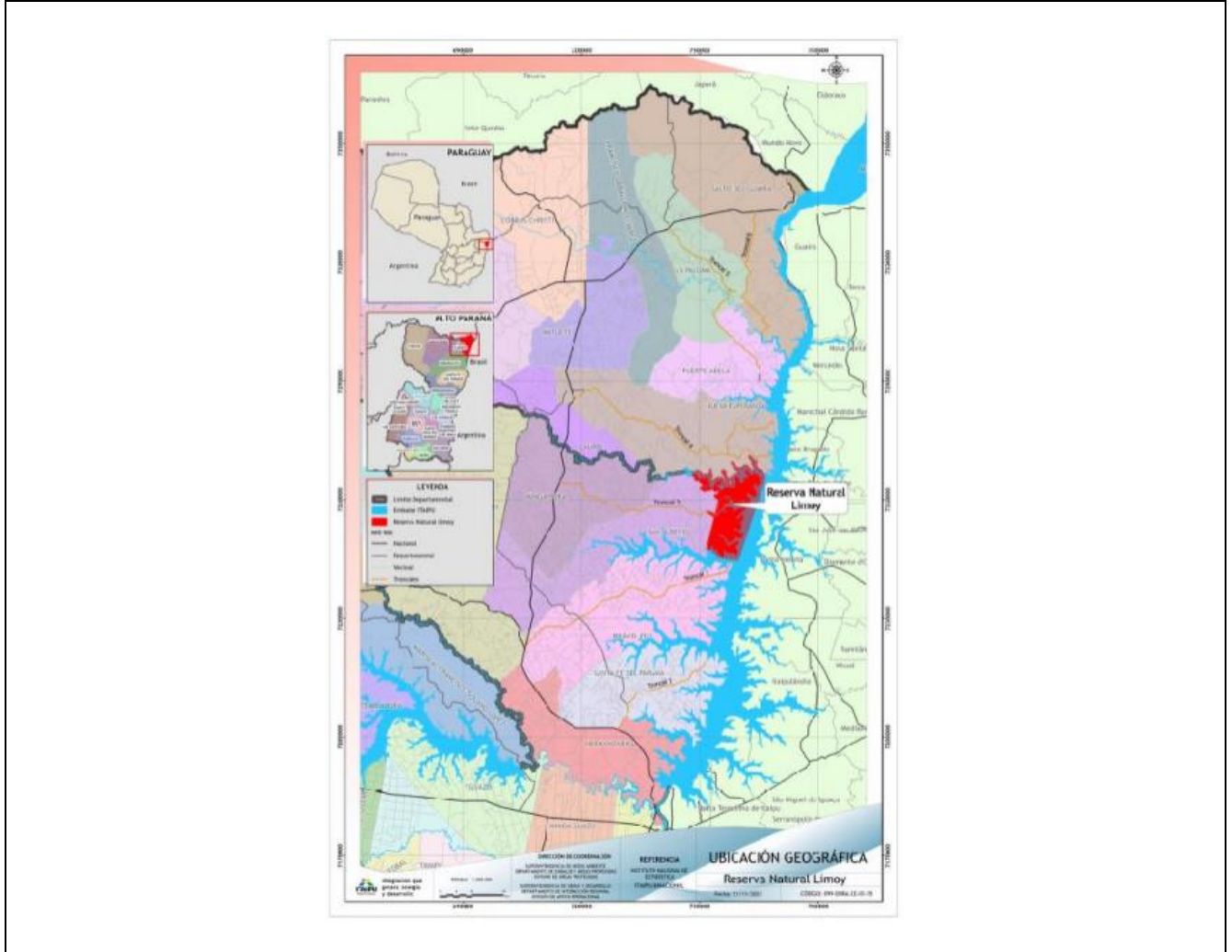

## PERSONA FÍSICA Y/O JURÍDICA

Responsable del ASP.

<b>Nombre o Razón Social:</b> ITAIPU
<b>Dirección:</b>
<b>Teléfono:</b>
<b>Correo electrónico:</b>
<b>Web:</b>