

## REGISTRO NACIONAL DE AREAS SILVESTRES PROTEGIDAS DEL PARAGUAY - SINASIP CÓDIGO: ASP\_Nº: 009

### CATEGORIA DE MANEJO DE LA CLASIFICACIÓN DE LAS A.S.P.

- Área Silvestre Protegida bajo Dominio Público  marque con x
- Administración ONG (Reservas Privadas)  marque con x
- Categoría Especial  marque con x
- Título de propiedad  Sí  No

### DATOS ADMINISTRATIVOS DEL ASP.

Información general de creación del ASP.

<b>Nombre y Categoría de manejo:</b> Reserva Privada Ñu Guazú		
<b>Leyes y/o Decreto/s de creación N°:</b> Decreto N° 5845 <b>De fecha:</b> 28 de Junio de 2005		
<b>Plan de Manejo:</b> Si	<b>Mensura:</b> Si	<b>Título:</b> Si
<b>Departamento/s:</b> Boquerón		<b>Distrito/s:</b> Eugenio A. Garay
<b>Superficie:</b> 50000 ha		

### JUSTIFICACIÓN TECNICA

Características Particulares de los Recursos Existentes en el Área

#### **Ecorregión:**

#### **Objetos de conservación.**

**Flora:** Han sido registradas 92 especies de flora vascular, de las cuales 50 de ellas tienen algún uso para el hombre, como alimenticia (12 especies), forrajera (2 especies), maderable (6 especies), medicinal (24 especies) y ornamental (6 especies).

La especie *Handroanthus heptaphyllus* (tajy), se encuentra en la categoría “Peligro de Extinción” según la Reolución N°2243/06 del MADES. Se trata de una especie introducida dentro de la propiedad.

**Fauna:** Los datos se basan en una evaluación ecológica rápida realizada en el área, las cuales incluyen técnicas de campo y recopilación bibliográfica.

La RRMÑG cuenta con 22 especies de anfibios, 25 especies de reptiles. Los reptiles que se identificaron mediante actividades de campo fueron, *Salvator merianae* (tejú guasú) el cual se encontraba en abundancia, y un ejemplar de *Epictia* sp. (mboi pepe), fragmentado, muerto y deshidratado. Varias otras especies reportadas en el área, mediante bibliografía presentan hábitos

fosoriales como *Amphisbaena* spp. Y *Apostolepis ambiniger*. La mayoría de los reptiles registrados son de hábitos terrestres.

Se registraron 52 especies de aves, observadas anteriormente en la zona, 47 son especies consideradas residentes, 4 especies migratorias australes norteñas nidificantes, y una especie nidificante migrante del sur, que son especies que realizan movimientos regionales utilizando el área de estudio como sitio reproductivo. No se registraron especies amenazadas, sin embargo 11 especies se encuentran el Apéndice II de la convención CITES. Algunas especies que necesitan un área de vegetación natural para nidificar son: *Aramides ypecaha* (ypaka'a), *Megaceryle torquata* (Martín pescador grande), algunas especies de loros necesitan árboles huecos, *Phacellodomus ruber*, (espinero grande) y *Sporophillas* spp. (capuchinos). Algunas de las especies más emblemáticas que se encuentran en áreas urbanas son, *Columbina picui* (tortolita picuí), *Rupornis magnirostris* (taguató común), *Forpus xanthopterygius* (catita viuda), *Furnarius rufus* (hornero), *Pitangus sulphuratus* (pitogue), *Tyrannus melancholicus* (suirirí real), *Cyclarhis gujanensis* (Juan chiviro), *Turdus leucomelas*, *Turdus rufiventris*, *Turdus amaurochalinus* (zorzales), *Paroaria coronata*, *Paroaria capitata* (cardenales), *Thraupis sayaca* (chogüi), entre otros. El área de pastizal natural es de suma importancia.

En total se registraron siete especies de mamíferos en el área de reserva, estos registros se basaron en observaciones directas y entrevistas. Es frecuente encontrar huella de *Didelphis* (zarigüeya), en las zonas húmedas. Se evidenció la presencia *Temandua tetradayctyla* (oso melero) y *Coendou prehensilis* (puercoespín). Los quirópteros son relativamente frecuentes. Se detectó presencia de *Cavia aperea* (apere'a), siendo posible la presencia de roedores nativos más pequeños. En cuanto a los carnívoros, se detectó la presencia de *Procyon cancrivorus* (aguara pope), *Lontra logicaudis* (lobope), y la especie *Cerdocyon thous* (aguara'i).

### **Físico:**

**Culturales:** La comunidad Ñu Guazu ha perdido gran parte de su cultura artística primitiva. Ya no practican la música ni la danza que sus ancestros practicaban aludiendo a creencias religiosas y mitos. El espacio recreativo de los miembros de la comunidad se limita a peñas nocturnas alrededor de un integrante que ejecuta la guitarra, tocando músicas religiosas o a partidos de fútbol y voleibol.

---

## MAPAS Y/O PLANOS DEL ASP.

Ubicación y límites del ASP.

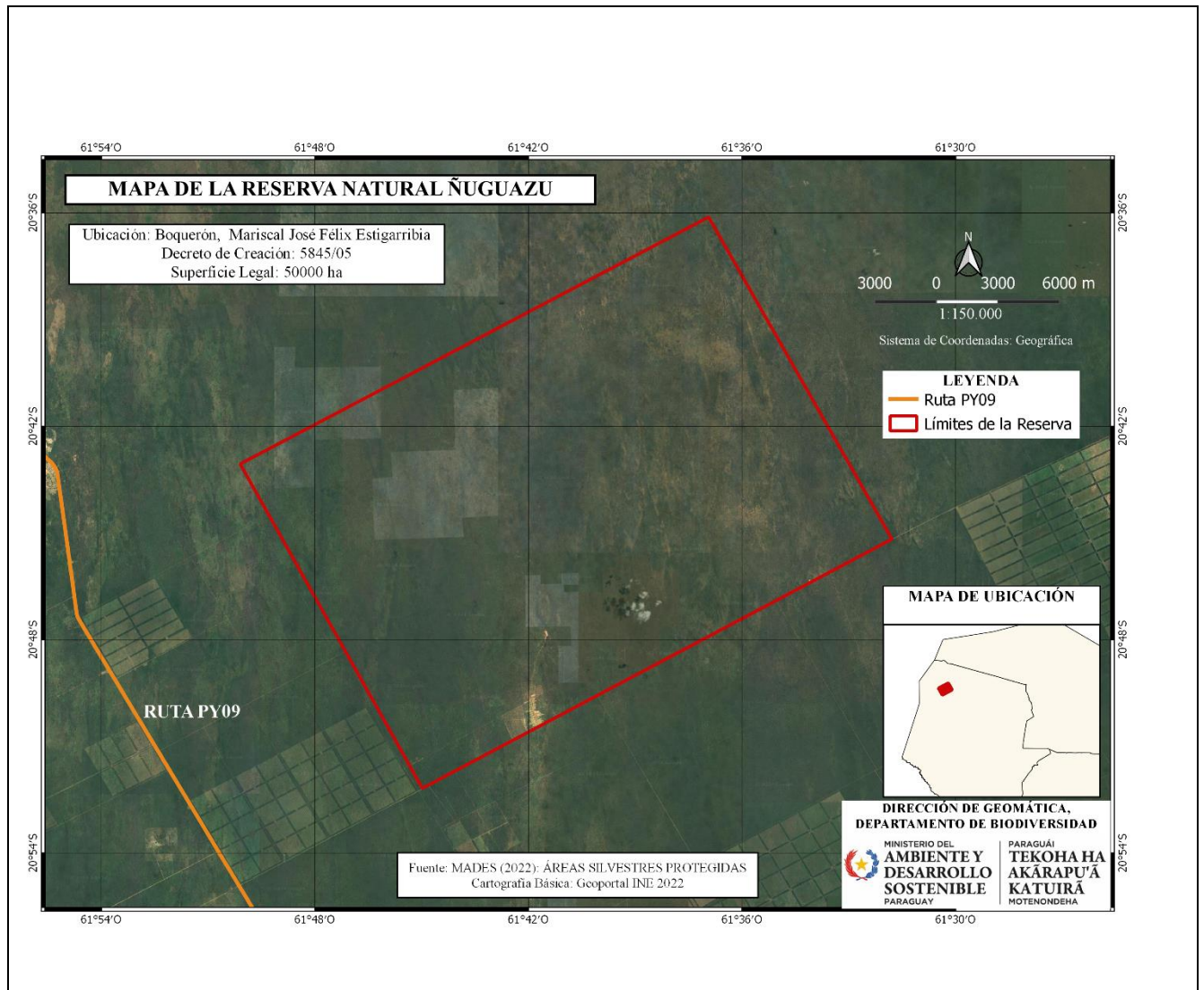

## PERSONA FÍSICA Y/O JURÍDICA

Responsable del ASP.

**Nombre o Razón Social:** Comunidad Indígena: Guaraní Ñandeva

**Dirección:**

**Teléfono:**

**Correo electrónico:**

**Web:**